دليل التلفزيون

فبراير 2021

19300
أشترك الآن

النشره الفنيه

فبراير 2021

أجمل الأفلام أفلام 1 الساعه 8 م

الثلاثاء 2 فبراير

الشياطين

بعد طول فراق استبد بأعضاء فريق (الشياطين)، يقرر العميل أحمد الذي يحمل رقم 1 أن يجمع باقي أفراد الفريق من جديد، وذلك من أجل إحباط عملية سرقة لمجموعة كبيرة من الآثار المصرية

الخميس 4 فبراير

بنات وسط البلد

تدور أحداث الفيلم حول عالم وسط البلد المليء بالحكايات والعلاقات الاجتماعية الكثيرة، وذلك من خلال فتاتين، إحداهما تعمل كوافيرة والأخرى بائعة في محل ملابس وتتعرضان لعدد من المواقف والمفارقات في حياتهما حتى تلتقيا بالحب الحقيقي

السبت 6 فبراير

عسكر في المعسكر

يلتحق (خضر حسنين) الصعيدي بقوات الأمن المركزي، ويتعرف على (متولي الزناتي) الذي التقى به مصادفة بالقطار، ويحكي (خضر) لصديقه عن علاقته بـ(سعدية) بالأقصر ويحكي متولي أنه مطلوب في الأخذ بثأر أبيه الذي قتل منذ 20 عاماً، ويتضح أن (خضر) هو الشخص المطلوب قتله للثأر منه، فيضطر إلى الهرب مع سعدية

الجمعة 12 فبراير

جعلتني مجرما

تلفق ملك (غادة عادل) قصة اختطافها وطلب فدية من والدها رجل الاعمال الثري أدهم الشاذلي (حسن حسني) لتسترد الاموال التي ورثتها عن والدتها من أبيها البخيل وتستعين في هذه الخطة برشدي أباظة (أحمد حلمي) بعد أن أقنعته أنها مشلولة .وتحتاج لإجراء عملية جراحية

أجمل أفلام الساعه الساعه 8 م

أفلام 1

الثلاثاء 16 فبراير

ساعه ونص

يرصد الفيلم معاناة المصريين ومشاكلهم، من خلال قصص وحكايات مختلفة لركاب القطار المتجه إلى الصعيد، والتي تخبطت ما بين الفقر والمرض، والبطالة ومعاناة الهجرة خارج البلاد، إلى أن يقع حادث أليم يفوق عليه الجميع من غيبوبة دامية

الجمعة 19 فبراير

السفاره في العماره

تدور أحداث الفيلم حول المهندس (شريف خيري) الذي يعمل بإحدى شركات البترول بدبي، ويضطر إلى العودة لمصر بعد غياب عشرين عاماً، ليفاجأ بأن السفارة الإسرائيلية بجانب شقته ويحاول جاهداً بيع الشقة في البداية، إلا أن فشله يجعله يتعامل مع الأمر بطرق مختلفة

الأثنين 22 فبراير

حريم كريم

تدور أحداث الفيلم حول زوجين يتم الطلاق بينهما بسبب سوء تفاهم جرى بينهما، فيحاول الزوج أن يعمل على مصالحة زوجته بشتى الطرق عن طريق الإتصال بزميلاته القدامى أثناء الجامعة

الجمعة 26 فبراير

اسوار القمر

تستفيق (زينة) من إغماءة تعرضت لها لتجد نفسها فاقدة للبصر، ولا تتذكر أي شيء، لينتهي بها الأمر بصحبة (أحمد) على مركبه، والذي يدخل في مطاردة محمومة مع (رشيد)، وبعد جلوسها وحيدة في إحدى غرف المركب، تحاول أن تسترجع كل ما حدث معها من خلال تسجيلاتها، بما في ذلك تفاصيل مثلث الحب الذي كانت هي نفسها أحد أضلاعه

أفلام العرض الأول كل أحد الساعه 8 م

أفلام 1

الأحد 7 فبراير

نجمه الصبح

يتحدث الفيلم عن سجل مخطوفات سوريات تعرضن للتعذيب خلال سنوات الحرب الأهلية السورية، ويتم تسليط الضوء على معاناتهن بصيغة سينمائية مفترضة مع موارية شباك للأمل

الأحد 21 فبراير

خميس 1984

يتطرق الفيلم لأحداث يوم الخميس 19 يناير 1984، التي شهدتها مدينة الناظور؛ وذلك من زاوية تأثيراتها النفسية على الأشخاص من خلال سيناريو كتبه المخرج نفسه، يتطرق فيه لشخص يدعى خميس، يعيش عجزا جنسيا، لكنه في تلك الليلة سيتمكن من استعادة نشاطه؛ بيد أنه وهو يهم بالاختلاء بزوجته سمع أصوات الرصاص تقترب من منزله، ما جعله يعود إلى عجزه، ومن ثمة فقدان رجولته، وهو ما يجعله يشعر بحالة نفسية معقدة

الأحد 28 فبراير

ميلوديا المورفين

يحكي قصة سعيد الطاير (هشام بهلول) مؤلف موسيقي ناجح، يفقد ذاكرته إثر تعرّضه إلى حادثة سير. وحين يبدأ باستعادة تدريجية للذاكرة، وتعود حياته إلى وضعها الطبيعي، بعد بضعة أيام، يُدرك أنه لم تعد إليه موهبة التأليف الموسيقي، لتبدأ رحلة استعادتها عبر حث الذاكرة بشتى الوسائل، خاصة بعد تخلي زوجته المغنية عنه وإنكارها لموهبته ولفضله الموسيقي عليها. فيضطر إلى الإقامة في الحضيض وتجريب كل الأدوية والمسكنات، وأيضا المهلوسات إلى أن يكتشف أن الإلهام ينبع من صرخات أبيه المصاب بورم خبيث غير أنه بموت الأب، وإثر إقدامه على محاولة انتحار يكتشف أن الإلهام ينبع من ألمه الخاص أليس الألم هو منبع الإبداع بشكل عام؟

النشره الفنيه

فبراير 2021

أفلام 2

نجمه الاسبوع الاول الفنانة ناديه لطفي الساعه 10 م

الأثنين 1 فبراير

النظاره السوداء

مادي (ناديه لطفي) فتاة من الوسط الإرستقراطي، تعيش بلا هدف في الحياة، وبسبب ثراءها يجتمع الشباب حولها، تقابل عمر (احمد مظهر) المهندس الذي يؤمن بأن الإنسان لا يمكن أن يدرك السعادة وهو بلا نفع في الحياة ويعيش على أهواء الآخرين، تجد فيه رفيقاً من نوع جديد يثير اهتمامها، في حين أن عمر يجد في مادي فتاة تافهة ويسعى لإعطاءها الأمل في الحياة، وتتوالى الأحداث التي سيوثر فيها كلٍ منهما على الأخر

الثلاثاء 2 فبراير

حبي الوحيد

تدور احداثه حول عادل (عمر الشريف) طيار و يحب فتاه اسمها منى (نادية لطفى) و يحاول شكري (كمال الشناوى) صديق العائلة من التقرب و التودد لـ منى و لكنها تصده يطلب عادل من منى أنه يريد خطبتها عند عودته من رحلته و يعود و تأتي المضيفة صديقة عادل له في المنزل و تصارحه بحبها له و يصدها عادل فتعرض عليه ان توصله الى منزل منى بسيارتهاوفي الطريق يقع حادث لهما و يدخلا المستشفى عند تأخر عادل يتقدم شكري لمني و يتزوجها و تتقابل منى مع المضيفة فتحكي لها انها هي و عادل كانوا في المستشفى إثر حادث فتعرف منى أن عادل مظلوم فتطلب من شكري الطلاق لتعود لعادل لكن يدبر شكري جريمة قتل لمنى و يحملها الى غرفة عادل لكي يتهم فيها لكن لا تموت من وعندما تفيق تحاول تبرئة شكري و يتم الطلاق و تعود لعادل

أفلام 2

الأربعاء 3 فبراير

للرجال فقط

تدور أحداث القصة حول إلهام (ناديه لطفي) وسلوى (سعاد حسني) وهما مهندستان في الكيمياء، تم تعيينهما في شركة بترول بـ القاهرة، لكنهما تسعيان إلى العمل في الصحراء بهدف استكشاف آبار بترول جديدة، لكن الشركة لا ترسل إلى هناك سوى الرجال فقط، تقوم الشركة بطلب مهندسين من الرجال، تسافر المهندستان إلى الصحراء بعد تقدمهما للعمل على أنهما رجلين نظراً لنظام الشركة في قبول سفر الرجال فقط في هذه المهمات، تتعرفان على زملائهما (ايهاب نافع وحسن يوسف) في العمل بالصحراء، وتقيمان معهما على أنهما رجلين وتحدث كثير من المفارقات الطريفه

السبت 6 فبراير

ايام بلا حب

زميلان من أبناء بورسعيد يتعرفان على بعضهما أثناء الدراسة نادية (ناديه لطفي) ابنة شاكر الثري، وحسني (كمال الشناوي) المهندس ابن الصياد الفقير، يعودان إلى بورسعيد. حيث يعاني والد حسني الظلم الذي يفرضه شاكر الثري والد ناديه. يساعد حسني والده في الوقوف في وجه شاكر. فتعرض نادية علي حسني أن يعمل في أسطول أبيها لكنه يرفض وتقرر نادية الهرب مع حسني والزواج في القاهرة. لكن يمسك بها رجال والدها ويهددون حسني بالقتل إذا لم يبتعد عن نادية

أفلام 2

نجم الاسبوع الثاني الفنان عادل ادهم الساعه 10 م

الأثنين 8 فبراير

الفرن

توصى فوزية ابنها عوض (يونس شلبي) بالبحث عن المعلم داغر (عادل ادهم) لاسترداد حق ابيه المغتصب منه، يمتلك داغر فرنا يعاونه على إدارته صابر (عبد المنعم ابراهيم) ويسيطر على أهل الحى بجبروته، يطمع فى اغتصاب طعمة (معالي زايد) ابنة صابر ليلة زفافها، لكنه يفشل وتطلق من زوجها الذى لا يتمكن من حمايتها. يعمل عوض بالفرن ويحب طعمة ويطلعها على سره ويتفقان على التعاون ضد داغر. يحرر محضراً بمعرفة مباحث التموين عن مخالفات الفرن، ويقر صابر بأن عوض صاحب الفرن بالاتفاق مع داغر حيث حرر عقد بيع بتاريخ قديم لكى يسجن عوض بدلاً من داغر، يحكم على عوض بالحبس ثم يفرج عنه ليكتشف داغر ضياع الفرن وطعمة منه باعتبار أن الفرن ملك لعوض يقوم صابر بقتل داغر ويستعيد عوض حقوقه

الثلاثاء 9 فبراير

السيد قشطه

تدور أحداث الفيلم حول السيد قشطة (عادل أدهم)، التاجر الذي يعيش في في إحدى المناطق الشعبية، ومتزوج من امرأة عاقر (سهير البابلي) لا تنجب، لكنه قانع بنصيبه في الحياة. وفي ذات يوم تحوم حول السيد قشطة فتاة شابة (الهام شاهين) طامعة في أمواله بشتى السبل، وتنجح هذه الفتاة بالفعل في أن توقعه في شباكها بالرغم من كونها على علاقة حب مع شاب فقير مثلها (محسن محي الدين) ، فيطلق السيد قشطة زوجته من أجل هذه الفتاة ويعيش معها أملًا في الإنجاب

أفلام 2

السبت 13 فبراير

المجهول

في أحد الأماكن النائية بكندا تعيش مديحة (نجلاء فتحي) مع والدتها (سناء جميل) وتديران فندقا صغيرا بعد أن هاجرا من مصر عقب طلاق الأم التي تخفي عن ابنتها أن لها شقيقا بالقاهرة يُدعى ناجي (عزت العلايلي). تطلب مديحة من الأم الكف عن الطريقة التي يحصلان بها على أموال النزلاء بتخديرهم والقاءهم في بحيرة قريبة من الفندق بواسطة خادم أبكم وأصم (عادل ادهم). يصل ناجي إلى كندا مع زوجته فاطمة (سميه الالفي) بعد وفاة والده للبحث عن أمه وأخته والعودة بهما إلى القاهرة بعد أن ورث ثروة كبيرة عن والده. ينجح فى الوصول إلى الفندق وينزل تحت اسم مستعار رغبة منه في معرفة أسباب إنفصال أمه عن والده. يتم تخديره ويأخذه الخادم ليلقي به في البحيرة لكن الأم تكتشف عند فحص حافظة نقوده أنه ابنها فتصرخ وتجري للحاق به، إلا أنها تصل بعد فوات الأوان فتلقي بنفسها وراءه في البحيرة

الأحد 14 فبراير

ليتني ما عرفت الحب

فى مطار القاهرة تتعرف سلوى (ميرفت امين) على محمود (محمود ياسين) ، وفى بيروت تحس أن هناك من يراقبها، يتصل بها ويخبرها أنه فريد (عادل ادهم) الذى يعرف سرها، وأنها هربت من مستشفى الأمراض العقلية، تنمو قصة حب بين سلوى ومحمود الذى يبلغها أنه فشل فى الزواج الأول، تتم خطبتهما وسط مطاردات فريد، تهرب من فندق لآخر، يقوم محمود بسؤالها عن سبب مطاردة فريد لها فتعترف لمحمود عن ماضيها بأنها قتلت زوجها عقب أن قام بخيانتها، ودفعها إلى مستشفى المجانين، وتكون المفاجأة حين تكتشف أن محمود ليس سوى ضابط شرطة كان يطاردها من أجل معرفة سرها كقاتلة، وأن فريد أيضا من الشرطة، تنساق إلى المحاكمة وهى نادمة لأنها وقعت فى غرام ضابط شرطة لم تعرف كنيته

أفلام 2

نجم الاسبوع الثالث الفنان زكي رستم الساعة 10 م

الأثنين 15 فبراير

معلهش يا زهر

صابر أفندى (زكي رستم) موظف بسيط يعاني من عثرات مادية، يحضر للشركة التي يعمل بها مدير جديد (سراج منير) كان على علاقة صداقة قديمة بزوجة صابر (ميمي شكيب)، وهو ما يوثق علاقته مع الوقت بأفراد عائلة صابر، مما يثير حفيظة عدد من موظفي الشركة فتخرج الشائعات المغرضة التي تفترض وجود علاقة تجمع بين المدير وزوجة صابر، وفي نفس الوقت تعجب نجفه ابنة صابر(شاديه) بحسني (كارم محمود) ابن البقال جمعه (عبد الفتاح القصري)، لكن صابر يرفض لرغبته في تزويجها من موظف يعمل براتب ثابت

الثلاثاء 16 فبراير

النمر

يحكي الفيلم عن درويش (زكي رستم) هو عامل بكازينو، يبدو رجلاً طيباً في الظاهر، لكنه في الأصل رئيس عصابة لتهريب المخدرات تحت اسم حركي هو النمر، ويتصرف بوحشية مع رجاله وخصومه، يُكلف صلاح الشرطي (انور وجدي) بمهمة معرفة حقيقة النمر فيتنكر بمهنة صحفي ويتردد على الكازينو ويقع في غرام فاتن ابنة النمر (نعيمه عاكف) ، هناك فتاة أخرى هي هدى تعمل بالصالة، يحاول أخو هدى يحيى إبلاغها بحقيقة النمر، إلا ان هذا الأخير يقوم بقتله، وتسعى هدى لكشف حقيقة النمر انتقاماً لأخيها، فتحاول الانتقام لأخيها من النمر

أفلام 2

السبت 20 فبراير

موعد مع ابليس

تدور أحداث الفيلم حول طبيب (زكي رستم) وابنته (كريمان) يعيشان في القاهرة، يعاني الطبيب من ضيق ذات اليد وقلة الإيراد الذي يدخل لعيادته الخاصة ، وفي يوم من الأيام يقابل الطبيب رجلاً يدعى نبيل (محمود المليجي)، والذي ما هو إلا الشيطان نفسه، يقوم بعقد صفقة معه يساعده من خلالها في معرفة الأمراض التي يعاني منها مرضاه، وينال الطبيب على إثر ذلك شهرة واسعة ويصير ميسور الحال، ولكن تنقلب الأمور فيما بعد بما لا يسر

الأحد 21 فبراير

ياسمين

رب أسرة لا يحب خلف البنات تنجب زوجته (مديحه يسري) ابنة أخرى يطلق عليها ياسمين (فيروز)، يأخذ الاب الطفلة الرضيعة ويتركها على باب أحد الملاجئ، وبعد فترة يموت الأب وتكبر الطفلة وتهرب من الملجأ وتنضم إلى عصابة من الأطفال محترفى النشل، يتقابل عازف سكسفون (انور وجدي) صدفة بياسمين، ويطلب منها أن تعاونه فى مهنته وأن تترك طريق الجريمة وتتوب، تعيش معه فترة ثم تهرب وتعود مرة أخرى للعصابة، ويكتشف العازف أن ياسمين ما هى إلا حفيدة رجل ثرى (زكي رستم) ، يسعى لمقابلته، لكنه يقابل ابنته التى هى فى الحقيقة ياسمين، يحاول الجد والأم البحث عنها لكنهم يفشلون فى العثور عليها، تتفق مع الأطفال الآخرين للسطو على إحدى الفيلات، وتكون هى فيلا الجد، ويتم القبض على العصابة وتعود ياسمين إلى أمها وتتزوج الأم من العازف

نجمه الاسبوع الرابع الفنانه نبيله عبيد الساعه 10 م

أفلام 2

الأثنين 22 فبراير

العذراء والشعر الابيض

تكتشف دولت (نبيله عبيد) أنها عاقر، ليطلّقها زوجها، ثم تتعرف على الشاب الفقير مدحت (محمود عبدالعزيز) الذي يسكن بعمارة والدتها، وتنشأ بينهما قصة حب ما تلبث أن تتطور إلى زواج، وتساعده دولت حتى يصبح من كبار رجال الأعمال، ويقررا تبني طفلة تُدعى بثينة، التي تقع بالغرام تجاه مدحت فور بلوغها سن مراهقتها

الثلاثاء 23 فبراير

الوحل

يتعقب الضابط خالد (نور الشريف)عدد من العصابات التي تتاجر في المخدرات، وفى إحدى المطاردات يقتل ابن زعيم العصابة دون أن يعلم الضابط انه ابن عصمت بك (كمال الشناوي) ، الذي يقرر الإنتقام لمقتل إبنه الوحيد، على يد العقيد خالد، الذى نال ترقية بعد العملية الأخيرة، وأصبح سيادة العميد خالد، ووقع الإختيار على زوجته برلنتي (نبيلة عبيد)، لتكون هى الضحية

أفلام 2

الأربعاء 24 فبراير

الراقصه والطبال

بعد متاعب مع الراقصة التى عملت معة من عدة شهور يكتشف الطبال عبده (احمد زكي) مباهج (نبيله عبيد) الراقصة الشابة فى احد الموالد والتى تعيش مع اختها (نبيله السيد) زوجت ناصح (عادل ادهم) ويتفق ان يدربها ويحولها الى راقصة مشهورة كى ترقص على ايقاعة البالغ المهارة توافق مباهج على شروط الطبال ومنها ان تدفع لة مبلغ عشرة الاف جنية فى حالة انفصلها عنة فنيا تسير مباهج فى طريق الشهرة حتى تصبح من المع الراقصات، تقع مباهج فى حب الطبال الذى ينشغل عنها بفنة وبفرقتة التى كونها ويرفض ان يتزوجها ،تنفصل مباهج عن عبده وفرقتة ويفقد عقلة بشعورة بمدى اهمية مباهج فى حياتة بعد ان رفضت الزواج منة عقب ان سارت مشهورة يحاول استردادها مرة اخرى ويتصور انها لان تسطيع الاستغناء عن ايقاعة تزدا الوساوس لدية ويصاب بالجنون

السبت 27 فبراير

انتحار صاحب الشقه

تعيش فريدة (نبيله عبيد) مع زوجها حمدى (حاتم ذو الفقار) في شقة أسرته، وهما زميلان فى شركة واحدة، يعجب بها مدير الشركة عبدالعزيز (كمال الشناوي)، تذهب للإقامة مع زميلتها بعد أن تضيق من معاملة حماتها، يطلقها حمدى وتتزوج هى عبدالعزيز الذي يمتلك شقة فاخرة، لكنه يهوى مغازلة الشغالات، تستغل فريدة عقدته حتى يتنازل لها عن ملكية الشقة.وتتسبب فى موته بسقوطه من شرفة الشقة أثناء مغازلتها، وتثبت فى التحقيق أنه مات منتحرا. تعود لزوجها الأول حمدى وتتنازل له عن الشقة تخوفا من ورثة عبدالعزيز، تفاجأ بأسرة حمدي يقتحمون عليها الشقة للإقامة معها

كل خميس محور الشهر الحب في ظروف صعبه الساعه 8 م

أفلام 2

الخميس 4 فبراير

الحب الضائع

صديقتين ليلي وساميه يفرقهما حب رجل واحد، عندما تتزوج ليلي (سعاد حسني) وتسافر مع زوجها إلى تونس، تحافظ على علاقتها بالصديقة الأخرى، يموت الزوج في تونس، تصمم الصديقة الأخرى ساميه (زبيده ثروت) على دعوة صديقتها للعيش معها والتخفيف عن وحدتها، بعد مجيء الصديقة يتعلق بها زوج الصديقة الأخرى (رشدي اباظه) ، الحب الذي يضع الجميع في مواجهة صعبة مع الصداقة والزواج

الخميس 11 فبراير

الحب فوق هضبه الهرم

تدور أحداث الفيلم في إطار اجتماعي رومانسي حول موظف شاب (احمد زكي) لا يستطيع توفير نفقات زواجه ، فيقرر هو وخطيبته (اثار الحكيم) الزواج سرا ، وبعدما يفشلان في الحصول على مكان مناسب ليلتقيا فيه ، لا يجدان سوى هضبة الهرم ، لكن يفضح زواجهما شرطة الآداب التي تقبض عليهما بتهمة فعل فاضح في الطريق العام ، ويلقي الفيلم الضوء على مشاكل الشباب ، والظروف الصعبة التي تواجههم في سبيل تحقيقهم لأبسط أحلامهم

أفلام 2

الخميس 18 فبراير

كل هذا الحب

ناصف الليثي (يحيي شاهين) تاجر مخلص جداً لزميله فى التجارة حسين زهران (محمد الدفراوي)، يفاجأ حسين بخيانة زوجته فيقتلها، ويعتني ناصف بابن حسين وهو في السجن إلى أن يموت حسين، يكبر كمال (نور الشريف) ويعمل في شركة صديق والده، ويظل على وده معه إلى أن يقع في حب ابنته وفاء (ليلي علوي) ، وهو ما يرفضه إلى أن يتزوجا ويضعاه أمام الأمر الواقع، ويعزم على الانتقام منه

الخميس 25 فبراير

حب لا يري الشمس

يوافق أحمد (محمود عبد العزيز) تحت ضغط والده حسن (فريد شوقي) على الزواج من أخرى حتى تنجب له من يرث ثروته فزوجته آمال (صفيه العمري) عاقر. يقع الاختيار على أحلام (نجلاء فتحي) الفتاة الفقيرة التي تعول أمها المريضة. يتفق معها الأب على منحها شهرياً مبلغاً من المال على أن يتم الطلاق بعد إنجابها ولتقوم آمال بتربية المولود. بمرور الوقت ينمو الحب بين أحمد وأحلام. تلد مولودها ويتمسك بها أحمد ويثور عليه والده. يرضخ أحمد لرغبة أحلام ويطلقها حتى يوافق حسن أن تعمل مربية للمولود. تسافر أحلام إلى العزبة حيث يعيش المولود مع آمال فتفاجأ بموته فتنهار

أيام الستينات والسبعينات رجعت تاني الساعه 6 م

أفلام 2

الأربعاء 3 فبراير

سلامه

تدور أحداث الفلم في عصر الدولة الأموية ، حول راعية الأغنام سلّامة (ام كلثوم) ذات الصوت الساحر التي تربطها علاقة حب مع عبدالرحمن (يحي شاهين) ، لكن يقف أمام حبها طمع ابن سهيل فيها ، تهرب منه خوفا على نفسها وحبها ، ويبدأ عبدالرحمن رحلة بحثه عنها

الجمعه 5 فبراير

حماتي ملاك

تدور احداث الفيلم حول شخص يعمل حانوتي (اسماعيل يس) ويحب فتاه تعمل خادمة (خيريه احمد) ويطلب منها تأتي له باخبار الموتي لكي يقوم بعمله وبالفعل أتت له بخبر موت سيدها (يوسف فخر الدين) ولكن كان خبراً غير صحيح وسيدها قام بذلك لكي ينتقم من حماته (ماري منيب) وتتوالى احداث الفيلم فى اطار كوميدي

أيام الستينات والسبعينات رجعت تاني الساعه 6 م

أفلام 2

الأحد 7 فبراير

الساعات الرهيبه

رمزى كامل (احمدرمزى) يقع منزلهم وتموت امه تحت انقاضه،ويصمم بعد نجاته على دخول كلية الهندسة ليبنى مساكن لا تسقط على سكانها،ويرعى شقيقته سناء(هاله الشواربى) ويعيش معها،ويرتبط بقصة حب مع زميلته فى العمل المهندسة أمانى عبدالعزيز(نبيله عبيد) الطموحة للثراء السريع بأى وسيلة وتحلم بالفيلا والعربية وتدفع رمزى لإستغلال وظيفته فى شركة المقاولات للوصول الى الثراء السريع فيرفض رمزى اخذ رشوة من المعلم على عليوة المقاول ليتغاضى عن المبانى الغير مطابقة للمواصفات، مما اثار استياء مديره فى العمل شوكت بيه فدبر مكيدة لرمزى بالاتفاق مع المقاول ،وتتوالي الاحداث

الثلاثاء 9 فبراير

عريس بنت الوزير

اميرة (شويكار) مضيفة طيران، فتاة مدللة، هى ابنة وزير خارجية دولة تدعى شيشان، تتزوج من زميلها الطيار حسن رمزى (جلال عيسى)، يختفى زوجها الطيار حسن فى ظروف غريبة وغامضة فى ليلة الزفاف، تحزن أميرة فترة، إلى أن يتم الضغط عليها حتى تتم خطبتها إلى كمال (محمد خيري)، وهو طيار أيضًا، ويتم الاتفاق على الزواج بالقاهرة وعقد القران، وفى شهر العسل يعرف والد العروس بعودة الزوج السابق حسن، يكلف والد العروس سكرتير السفارة عمر (فؤاد المهندس) بمحاولة التفريق بين العرسين، من أجل الحفاظ على شرف الوطن، ووسط الأحداث والمطاردات الكثيرة، يلتقى العريسان مع أميرة التى تشعر بان عليها أن تختار واحدًا منهما، ولكنها أثناء ذلك تكتشف أن كلاهما غير شريف وتحكمه بها مصالح، تبتعد عنهما، يتقدم امير دولة متانيا للزواج منها، وفى ليلة الزفاف، يأتى كل من عمر وكمال وحسن لإنقاذها، ويطلبون منها أن تختار من يناسبها، فتختار عمر

أيام الستينات والسبعينات رجعت تاني الساعه 6 م

أفلام 2

الأحد 14 فبراير

اشاعه حب

حسين (عمر الشريف) شاب خجول، يحب ابنه عمه سميحة (سعاد حسني) التي لا تعيره أي اهتمام، وتحب ابن خالتها لوسي الشاب الذي يجيد الرقص والغناء، ولكن عم حسين عبدالقادر النشاشجي (يوسف وهبي) معجب بشخصية حسين، فيبدأ في تحويله ظاهرياً إلى شخصية أخرى تستطيع أن تجذب ابنته عن طريق رسم خطة ماكرة بأن ينشر إشاعة مفادها أن حسين على علاقة بهند رستم

الثلاثاء 16 فبراير

سلفني ثلاثه جنيه

عثمان عبد الباسط (علي الكسار) نوبي بسيط يعمل خادم بمدرسة للاطفال ويحب زوجته (بهيجه المهدي) لكن ما يؤرق حياته هي حماته التي تعيش معه وتسخر دائما منه وتطالبه ان يحضر ثلاثة جنيهات لسداد رهن المنزل الذي يعيشون فيه حيث انهم قد رهنوا نصفه نتيجة للازمة المالية وحان وقت سداد الرهن او بيع المنزل في المزاد ، ونتيجة لعبث بعض الاطفال معه يطرد من المدرسة فيحاول عثمان الالتحاق باكثر من عمل لسداد رهن المنزل

أيام الستينات والسبعينات رجعت تاني الساعه 6 م

أفلام 2

الأثنين 22 فبراير

عيون سهرانه

تعيش فاطمة (شاديه) مع والدها الذي ينتقل من منزل إلى آخر كل فترة، وتعتقد أنه يعمل في مطبعة، ترتبط هي بقصة حب مع الضابط صلاح (صلاح ذو الفقار) جارها، وعندما تخبر أباها برغبة صلاح في الزواج منها، تكتشف أن والدها هارب من حكم بالسجن، وأن زواجها من صلاح سيعرض والدها للحبس، فماذا ستفعل؟

الثلاثاء 23 فبراير

جدعان حارتنا

بسبب حاجته للمال، لاتمام زواجه من خطيبته ثريا (امال فريد) ، يضطر احمد (احمد رمزي) للاقتراض من الراقصة عصمت (نعمه مختار)، والتي تجعله يمضي على وصل أمانة بالمبلغ الذي اقترضه، بعدها تهدده به، لكى يساعدها في أعمالها المشبوهة

أيام الستينات والسبعينات رجعت تاني الساعه 6 م

أفلام 2

الخميس 25 فبراير

ثوره المدينه

فاطمة (صباح) تموت والدة عندما تلدها، يلاحظ والدها (حسين رياض) أن النساء في عائلتها تموت وهن يضعن مولودتهن الأولى، تعيش فاطمة أسيرة لفكرة والدها الخاطئة وهي أنها لو تزوجت وأنجبت أطفالا ستلقى حتفها وسيكون مصيرها مثل مصير والدتها. وليجنبها والدها هذا المصير يبعدها عن أي رجل. إلا أن فاطمة تقع في حب أحمد (محمد فوزي) دون علم والدها وتتردد في الزواج منه لأن ذلك فيه القضاء على حياتها ووتوالى الأحداث

السبت 27 فبراير

حكايه غرام

شريف (محرم فؤاد) شاب مخادع وابنه عمه مها (مها صبري) هي واحدة من ضحاياه ،فهو يجمع ايرادات العمارات ،وبدلا من وضعها في البنك باسمها ،فانه يصرفها علي الراقصة شيتا ،لها شقيق في امريكا اسمه وجيه يكتب لها انه سيعود الي بيروت كي يهتم باامورها . يقوم شريف باختطاف وجيه ويرسل زميلا له اسمه سمير ،وهو مطرب بدون عمل ، سمير لايحتمل الخديعة لفترة طويلة ،ويحاول انقاذ وجيه وكشف حيل شريف وبعد مغامرات يتمكن وجيه من الهرب ، وتكتمل سعادة الفتاة حين تتزوج سمير ويعود اليها اخوها

النشره الفنيه

art cinema

فبراير 2021

أجمل الأفلام من 1- 15 فبراير

باركور

ذات صباح، يتجه الجميع إلى صالة الأعراس لأسباب متباينة، منهم البائع المتجول والعاملة في المطبخ والمغنية وغيرها، لديهم جميعاً دوافعهم المختلفة لحضور زفاف خالد وكميلة

مفقود

بعد 10 سنوات من تبنيه من اشره اثناء الحرب الأهليه في لبنان يبدأ رجل في البحث عن والدته المفقوده ووسط الفوضى يتهم في جريمه قتل لا يعتقد بأنه ارتكبها ، لنكتشف في نهايه الفيلم بأن كل الأحداث من وقع خياله وأنه نزيل بمصحه نفسيه دخلها بعد فقده امه وأهله في الحرب الأهليه بلبنان وأن شخصيات الفيلم هم مرضى معه بنفس المصحه

بيك نعيش

تتحول رحلة (فارس) و(مريم) إلى الجنوب التونسي إلى كارثة عندما يتعرض ابنهما الوحيد (عزيز) لطلق ناري عشوائي مما يستلزم زراعة كبد تقلب حياة الأسرة رأساً على عقب، وتكشف عن سر قديم طال إخفائه يكاد يهدد علاقة الزوجين للأبد

أجمل الأفلام من 16-30 فبراير

درب السما

فيلم سوري. يصور تراجيديا اجتماعية ممزوجة بالكوميديا السوداء، كما يغوص في أجواء الحرب السورية الراهنة مستعرضاً نتائجها على مستقبل الأفراد بجميع الأصعدة. حيث يستعرض قصة " أمجد" وهو شاب ريفي، يهمش ضمن محيطه بعد زواجه من " راما"، يصاب بقذيفة هاون ويفقد بصره على أثرها لعدم قدرته على تلقي العلاج اللازم بسبب الحصار الذي تشهده المنطقة، ليجد الملاذ الآمن الوحيد هو زوجته. لاحقاً يتخذ هذا الشاب قرار الهجرة بطريقة غير شرعية مع زوجته لتلقي العلاج، ويصور الفيلم المخاطر والمعاناة التي يتعرض لها الثنائي حينها

ستوت في العشرين

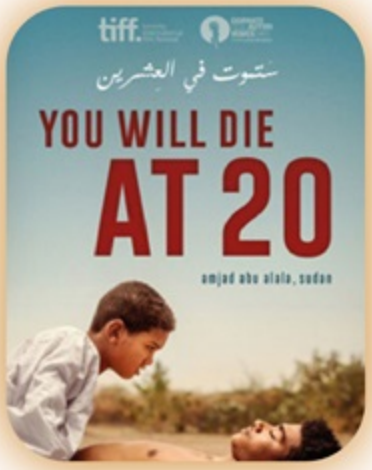

يولد طفل في مدينة صغيرة في السودان يدعى (مزمل)، ولكنه يكبر ليكتشف أنه ملعون بنبوءة (درويش) والتي تفيد أنه سيموت عندما يبلغ سن العشرين، ويصبح عليه التكيف مع نظرات الشفقة طيلة مراهقته والتي تجعله يشعر أنه ميت بالفعل، وعندما يبلغ (مزمل) العشرين، يصبح عليه مواجهة الحقيقة المخيفة

براكاج بالمغربيه

يحكي الفيلم قصة عائلة فقيرة تسكن في حي صفيحي يتطلع أفرادها إلى حياة أفضل عبر امتلاك شقة ضمن السكن الإقتصادي، وهو حلم لن يتحقق إلا باقتحام وكالة بنكية للضغط على مديرها للحصول على قرض

النشره الفنيه

حكايات

فبراير 2021

18 فبراير الى 19 مارس

الكاتب

يومياً الساعة 6 م

باسل الخياط

دانيلا رحمه

ندى أبو فرحات

ايلي نجيم

تدور الاحداث فى اطار بوليسى حول قصة حقيقية تدور عن (روائى) يدخل الكثير من المغامرات التشويقية والرومانسية

18 فبراير الى 19 مارس

أزمة نسب

يومياً الساعة 7 م

زينة – محمودعبدالمغنى – سلوى خطاب – احمد صيام – نسرين امين – بوسي

تدور الأحداث حول " زينة " الممرضة الجميلة التى تعيش فى حى شعبى الذى يحمل بين أركانه الصراع بين الخير والشر بين أبناء الحى وعلى الجانب الأخر نتعرف على " شريف" الشاب الثرى الوسيم الذى ينتمى الى طبقة إجتماعية راقية ومتزوج من فتاة من أسرة ثرية أيضا الا انهما لا ينجبان وأثناء ترددهما على مستشفى للتلقيح الصناعى يتعلق " شريف " بالممرضة " حنان" ويتزوجها سرا وتتعرض لمشاكل كثيرة من عائلة شريف بعد موتة لإثبات نسب ابنها

18 فبراير الى 19 مارس

رمضان كريم

يومياً الساعة 8 م

روبى – شريف سلامة –ريهام عبد الغفور – محمود الجندي – سيد رجب – محمد لطفى – محمد عادل – نجلاء بدر – شرين الطحان

تدور أحداث المسلسل حول " روبى " الفتاة المتمردة على حياتها فى الحارة وتتطلع الى مستوى أعلى من الثراء والشهرة كما يتعرض المسلسل الى العادات المرتبطة بشهر رمضان الكريم من خلال الحارة المصرية ومناقشة تفاصيل وعادات الحارة الشعبية فى كل يوم من أيام الشهر وعلاقة المسلمين والمسيحين والعوامل المشتركة بينهم فى هذا الشهر الكريم

حكايات

13 فبراير الى 14 مارس

سوبر ميرو

يومياً الساعة 9 م

ايمي سمير غانم ، حمدي المرغني ، بيومي فؤاد ، محمد ثروت ، سمير غانم

تجسد إيمي شخصية" طاميرة" البطلة الخارقة التي لديها قوى غير إعتيادية فهى تعمل صحفية في إحدى المجلات الصحفية وتمر بالعديد من المواقف التى تستخدم فيها مواهبها الخارقة لحلها .في قالب إجتماعي كوميدي فانتزي

18 فبراير الى 19 مارس

واحة الغروب

يومياً الساعة 10 م

خالد النبوي ، منه شلبي ، سيد رجب ، صفاء الطوخي ، جميلة عوض ، أحمد كمال ، سلوي محمد علي

قصة المسلسل مأخوذة عن رواية "واحة الغروب" للأديب "بهاء طاهر" . تدور أحداث العمل في نهايات القرن التاسع عشر مع بداية الاحتلال البريطاني لمصر إذ تروي قصة ضابط تم إرساله إلى واحة "سيوة" كعقاب له بعدما شكت السلطات في تعاطفه مع االثورة العربيه حيث يصطحب معه زوجته الأيرلندية "كاترين" الشغوفة بالآثار التي تبحث عن مقبرة الإسكندر الأكبر لينغمسا في عالم جديد ومختلف

18 فبراير الى 19 مارس

طاقة نور

يومياً الساعة 11 م

هاني سلامة ،داليا مصطفى ، ميس حمدان ، حنان مطاوع ، صلاح عبد الله ، وليد فواز ،عايدة رياض

تختفي زوجة" ليل " بطل قصتنا ويشهد الجميع بسوء معاملته لها، ثم تظهر جثتها في حديقة الفيلا التى يملكها وتوجه اليه تهمة قتل زوجته....وتتصاعد الأحداث لإكتشاف من القاتل.

النشره الفنيه

فبراير 2021

حكايات 2

17 فبراير الي 18 مارس

جبل الحلال

يومياً الساعة 6 م

تدور أحداث المسلسل عن رجل من قرية (الكوامل) في محافظة (سوهاج) يدعى (منصور أبو هيبة/ محمود عبدالعزيز)، وهو أحد أهم رجال الأعمال في مصر، كما أن له علاقات مع المافيا الأوروبية، ويتاجر في المخدرات والسلاح والآثار. متزوج من ابنة عمه (غنيمة/وفاء عامر)، يحبها بشدة، وله منها ثلاث

12 فبراير 18مارس

ياورد مين يشتريك

يومياً الساعة 7 م

تدور أحداث المسلسل حول امرأه تشغل منصب وزيرة المالية ومتزوجة من اكبر محامين البلد وهى شخصية تتميز بالجدية وبسبب ذلك تتكون لها أعداء يحاولون القضاء عليها وبالفعل يتم خروجها من الوزارة وبعد فترة تكتشف ان زوجها متزوج عليها

17 فبراير الي 1 مارس

الشاهد الوحيد

يومياً الساعة 8 م

الصول مجاهد رجل طيب ومحبوب من الجميع متفاني في عمله وتربية اولاده وبينما هو في عمله بمركز الشرطة واثناء التحقيق في جريمة قتل احد الأثرياء في مكتب وكيل النيابة يأتي احد الشهود في القضية ويشير الى الصول مجاهد بأنه هو القاتل الذي رآه يرتكب جريمة القتل ويهرب عندها يندهش الصول مجاهد من إتهام الشاهد له ويصر الشاهد على أقواله لتاخذ القضية منعطفا آخر وسط ذهول الجميع . فهل الصول مجاهد هو فعلا من ارتكب جريمة القتل

حكايات 2

2 مارس20 مارس

أمي الحبيبة

يومياً الساعة 8 م

بهية امراة فلاحة لها ثلاث اولاد شوقي وحسام وسامية يموت زوجها وابنها الكبير شوقي متزوج من امراة متسلطة (دولت) تكره اسرته جدا وتهين امه وتطردها من البيت فيطلقها، وحسام يتهم في قضية تزوير ويدخل السجن ، اما سامية فتدخل الجامعة وتتزوج من المحامي عزت ولها مشاكلها هي ايضا، الام تضحي بكب شيء من اجل اولادها واخيرا تعتذر دولت للام بعد ان تصاب بحادث سيارة فيردها شوقي الى عصمته

17 فبراير الي 18 مارس

ظرف اسود

يومياً الساعة 9 م

عمرو يوسف ، دره ، صلاح عبدالله تدور أحداث العمل حول شخصية " يوسف" وهو شخص يفقد اسرته ومستقبله وبينما هو على حافة الموت يقتحم حياته ظرف اسود ليدفع به الى عالم كابوسى تتصارع فيه الشياطين الى ما لا نهايه

17 فبراير الي 8 مارس

سندس وأخواتها

يومياً الساعة 10 م

تيسير فهمى، ابراهيم يسري ، عبد رحمن ابو زهره محمود بيه عبدالعال خرج على المعاش ويبدا حياة جديده مع مشاكل أسرته المكونه من سبعة أبناء أكبرهم سندس

حكايات 2

9 مارس 20 مارس
عباس وحكايته مع الناس

يومياً الساعة 10 م

عباس يونس شلبي الانسان البسيط الساذج طيب القلب في حب جارته شيرين ويتقدم لخطبتها ويفاجا بموافقتها وموافقة اسرتها عليه وفي ليلة زفافه يقبض على والد العروس عبدالله فرغلي بتهمة سرقة عجلات كاوتش من مخزن الشركة التي يعمل بها ويترتب على ذلك تأجيل الزفاف ويحاول عباس اثبات براءة والد حبيبته ولكن سذاجته والمخبر السري محمد عتريس يقفان له بالمرصاد ومع ذلك ينجح في الوصول الى الحقيقة وهي ابن عم عروسه احمد راتب دبر لوالدها هذه التهمة انتقاما منه لانه رفض زواجه من ابنته فيذهب عباس اليه في منزله ويقتحمه عليه ويهدده لكي يعترف للبوليس بالحقيقة ولكن ابن العم ينجح في اغفاله ةالاتصال بالبوليس الذي يحضر فورا ويقبض على عباس بتهمة الاعتداء على احمد راتب وتستمر الاحداث

17 فبراير الي 3 مارس
ترويض الشرسة

يومياً الساعة 11 م

مأخوذ عن فكره المسرحيه العالميه ترويض النمره حيث تغير التحولات الاجتماعيه كثيرا من سلوكيات الانسان، فتدور الاحداث حول احدي الفتيات التي تعمل لدي اسره متوسطه الحال ، ويتعامل معها افراد الاسره علي انها فتاه فقيره الا ان سرعان ما يتبدل ذلك بعدما ترث هذه الفتاه ثروه كبيره فيبدأون في التملق لها ويولونها اهتمام زائد

4 فبراير الي 18 مارس
ليلة القبض على فاطمة

يومياً الساعة 11 م

فردوس ع الحميد

فاروق الفيشاوي ،

يوسف شعبان

تدور أحداث المسلسل

عن شخصيه حقيقيه

و تدور أحداثها في

مدينة بورسعيد عن

فاطمه احلامها , وحبها

و صراعها من أجل

انتصار الحق والخير

أفلام 1

فبراير 2021

01/02/2021	
02:45	قرآن
02:55	دعاء
03:15	اليتيم والحب
05:30	مسافه ميل بحذائي
07:30	ملا علقه
09:30	حديد
11:30	ورقه جمعيه
13:30	جحيم 2
16:00	حاله حب
18:00	اسف على الازعاج
20:30	شكه دبوس
22:30	عمر وسلمي
00:30	طيور الظلام
02:45	قرآن
02:55	دعاء
03:15	هروب مع سبق الاصرار
05:00	ممنوع الاقتراب او التصوير
07:30	المر والرمان
09:30	الرهينه
11:30	اسف على الازعاج
14:00	لهيب الانتقام
16:00	جنينه الاسماك
18:00	الشياطين
20:30	تونس الليل
22:30	ورقه جمعيه
00:30	عيش الغراب
02:45	قرآن
02:55	دعاء
03:15	حصل يا سعاده البيه
05:30	شكه دبوس
07:30	هروب مفاجئ
09:30	حاله حب
15:30	الشياطين
13:30	طيور الظلام
15:30	تلك الايام
18:00	تحت الترابيزة
20:00	من نظره عين
22:00	اسف على الازعاج
00:30	امراه فوق القمه
02:45	قرآن
02:55	دعاء
03:15	فل الفل
06:00	تونس الليل
08:00	عمر خريستو
10:00	جنينه الاسماك
12:00	تحت الترابيزة
14:00	عيش الغراب
16:00	بحبك وانا كمان
18:00	بنات وسط البلد
20:00	نقطه رجوع
22:00	الشياطين
00:30	بطل من الجنوب
02:45	قرآن
02:55	دعاء
03:15	ناقص واحد
05:30	من نظره عين
07:30	شهر عسل
09:30	تلك الايام
12:00	بنات وسط البلد
14:00	امراه فوق القمه
16:00	على جنب يا اسطى
18:00	الانسه مامي
20:00	العالمي
22:00	تحت الترابيزة
00:30	ست الستات
02:45	قرآن
02:55	دعاء
03:15	صمت الخرفان
05:30	نقطه رجوع
08:00	نحبك هادي
10:00	بحبك وانا كمان
12:00	الانسه مامي
14:00	بطل من الجنوب
16:00	سالم ابو اخته
18:00	عسكر في المعسكر
20:00	شارع حيفا
22:00	بنات وسط البلد
00:30	حسن اللول

07/02/2021	
02:45	قرآن
02:55	دعاء
03:15	انتقام امراه
05:30	العالمي
07:30	صباح الخير (Good morning)
09:30	على جنب يا اسطى
11:30	عسكر في المعسكر
13:30	ست الستات
16:00	بوحه
18:00	نجمه الصبح
20:00	حرب اطاليا
22:00	الانسه مامي
00:30	الحب في الثلاجه
02:45	قرآن
02:55	دعاء
03:15	الغشيم
05:30	شارع حيفا
07:30	بنزين
09:30	سالم ابو اخته
11:30	نجمه الصبح
13:30	حسن اللول
16:00	اريد خلعا
18:00	سيد العاطفي
20:00	مصطفي Z
22:00	عسكر في المعسكر
00:30	الصاغه
02:45	قرآن
02:55	دعاء
03:15	الشقي
05:00	حرب اطاليا
07:30	سكر بره
09:30	بوحه
11:30	سيد العاطفي
13:30	الحب في الثلاجه
15:30	صعيدي في الجامعه الامريكيه
18:00	ثمن دسته اشرار
20:00	الخروج عن النص
22:00	نجمه الصبح
00:30	الارهاب والكباب
02:45	قرآن
02:55	دعاء
03:15	السياسي
05:00	مصطفي Z
07:00	عبده مواسم
09:30	اريد خلعا
11:30	ثمن دسته اشرار
13:30	الصاغه
16:00	عليا الطرب بالتلاته
18:00	فين قلبي
20:00	يا انا يا خالتي
22:00	سيد العاطفي
00:30	الراقصه والسياسي
02:45	قرآن
02:55	دعاء
03:15	الحب في ظروف صعبه
05:30	الخروج عن النص
07:30	ماكس وعنتر
09:30	صعيدي في الجامعه الامريكيه
12:00	فين قلبي
14:00	الارهاب والكباب
16:00	العيال هربت
18:00	عن العشق والهوى
20:00	اللي بالي بالك
22:00	ثمن دسته اشرار
00:00	بخيت وعديله (الجردل والكنكه)
02:45	قرآن
02:55	دعاء
03:15	استوب
05:15	يا انا يا خالتي
07:30	صياد اليمام
10:00	عليا الطرب بالتلاته
12:00	عن العشق والهوى
14:00	الراقصه والسياسي
16:00	الاوله في الغرام
18:00	جعلتني مجرما
20:00	الليله الكبيره
22:30	فين قلبي
00:30	يا دنيا يا غرامي

13/02/2021	
02:45	قرآن
02:55	دعاء
03:15	ذكريات وندم
05:00	اللي بالي بالك
07:30	يالاعقبالكن شباب
09:30	العيال هربت
11:30	جعلتني مجرما
13:30	بخيت وعديله (الجردل والكنكه)
16:00	اخلاق العبيد
18:00	سنه اولي نصب
20:00	مراتي وزوجتي
22:00	عن العشق والهوى
00:30	ابو كرتونه
02:45	قرآن
02:55	دعاء
03:15	في الحياه حب اخر
05:30	الليله الكبيره
08:00	المنعطف
10:00	الاوله في الغرام
12:00	سنه اولي نصب
14:00	يا دنيا يا غرامي
16:00	حبك نار
18:00	تيمور وشفيقه
20:00	غاوي حب
22:00	جعلتني مجرما
00:30	حنحب ونقب
02:45	قرآن
02:55	دعاء
03:15	ابتزاز
05:00	مراتي وزوجتي
07:00	بفمضه عين
09:30	اخلاق العبيد
11:30	تيمور وشفيقه
14:00	ابو كرتونه
16:00	الفرح
18:00	سطو مثلث
20:00	حين ميسره
22:30	سنه اولي نصب
00:30	موعد مع الرئيس
02:45	قرآن
02:55	دعاء
03:15	امبراطوريه الشر
05:30	غاوي حب
07:30	go home
09:30	حبك نار
11:30	سطو مثلث
13:30	حنحب ونقب
16:00	حماده يلعب
18:00	ساعه ونص
20:00	المهرجان
22:00	تيمور وشفيقه
00:30	كوكب الشرق
02:45	قرآن
02:55	دعاء
03:15	شاويش نص الليل
05:30	حين ميسره
08:00	ليله 3000
10:00	الفرح
12:00	ساعه ونص
14:00	موعد مع الرئيس
16:00	الكبار
18:00	زكي شان
20:30	ورقه شفره
22:30	سطو مثلث
00:30	عصر القوه
02:45	قرآن
02:55	دعاء
03:15	بهاريز
05:30	المهرجان
07:30	المرسي ابو العباس
09:30	حماده يلعب
11:30	زكي شان
13:30	كوكب الشرق
16:00	بنات العم
18:00	قلب الاسد
20:00	عوكل
22:00	ساعه ونص
00:30	جريمه في الاعماق
02:45	قرآن
02:55	دعاء
03:15	الشيطان يقدم حلا
05:30	ورقه شفره
07:30	عفاريت الاسفلت
09:30	الكبار
11:30	قلب الاسد
13:30	عصر القوه
16:00	وش اجرام
18:00	السفاره في العماره
20:00	ولاد العم
22:30	زكي شان
00:30	امراه وخمسه رجال

20/02/2021	
02:45	قرآن
02:55	دعاء
03:15	اثر حادث اليم
05:30	عوكل
07:30	اخر ايام المدينه
10:00	بنات العم
12:00	السفاره في العماره
14:00	جريمه في الاعماق
16:00	ميدو مشاكل
18:00	احلام عمرنا
20:00	انا مش معاهم
22:00	قلب الاسد
00:30	السجينه 67
02:45	قرآن
02:55	دعاء
03:15	مولد وصاحبه غايب
05:15	ولاد العم
07:30	محبس
09:30	وش اجرام
11:30	احلام عمرنا
13:30	امراه وخمسه رجال
16:00	كامل الاوصاف
18:00	خميس 1984
20:00	كشف حساب
22:00	السفاره في العماره
00:30	يا مهلبيا يا
02:45	قرآن
02:55	دعاء
03:15	اليتيم والذئاب
05:30	انا مش معاهم
07:30	ربيع
10:00	ميدو مشاكل
12:00	خميس 1984
14:00	السجينه 67
16:00	دعدوش
18:00	حريم كريم
20:30	حبيبي نائما
22:30	احلام عمرنا
00:30	البحث عن سيد مرزوق
02:45	قرآن
02:55	دعاء
03:15	حلقه الرعب
05:00	كشف حساب
07:00	برد الشتا
09:00	كامل الاوصاف
11:00	حريم كريم
13:00	يا مهلبيا يا
15:00	الجزيره
18:00	عريس من جهه امنيه
20:00	8%
22:30	خميس 1984
00:30	فخ الجواسيس
02:45	قرآن
02:55	دعاء
03:15	ثلاثه على الطريق
05:30	حبيبي نائما
07:30	منطقه محظوره (قصر البارون)
09:30	دعدوش
11:30	عريس من جهه امنيه
13:30	البحث عن سيد مرزوق
16:00	جواز بقرار جمهوري
18:00	ظرف طارق
20:00	كفرناحوم
22:30	حريم كريم
00:30	نزوه
02:45	قرآن
02:55	دعاء
03:15	السلاحف
05:30	8%
07:30	عمي
09:30	الجزيره
12:30	ظرف طارق
14:30	فخ الجواسيس
16:00	فول الصين العظيم
18:00	تتح
20:00	المصلحه
22:00	عريس من جهه امنيه
00:30	48ساعه في اسرائيل
02:45	قرآن
02:55	دعاء
03:15	الاغبياء الثلاثه
05:30	كفرناحوم
08:00	كرم الكينج
10:00	جواز بقرار جمهوري
12:00	تتح
14:00	نزوه
16:00	في محطه مصر
18:00	اسوار القمر
20:00	تيته رهيبه
22:00	ظرف طارق
00:30	رساله الي الوالي

27/02/2021	
02:45	قرآن
02:55	دعاء
03:15	الواد سيد النصاب
05:00	المصلحه
07:30	عبدالله
09:30	فول الصين العظيم
12:00	اسوار القمر
14:00	48ساعه في اسرائيل
16:00	عسل ابيض
18:00	صايع بحر
20:00	ليل داخلي
22:00	تتح
00:30	ليه يا دنيا
02:45	قرآن
02:55	دعاء
03:15	ثلاثه على واحد
05:00	تيته رهيبه
07:00	رحله يوسف
09:00	في محطه مصر
11:00	صايع بحر
13:30	رساله الي الوالي
16:00	صباحو كدب
18:00	ميلوديا المورفين
20:30	كيمو وانتيمو
22:30	اسوار القمر
00:30	الكيت كات

أفلام 2

فبراير 2021

01/02/2021	
02:45	قرأن
02:55	دعاء
03:15	دهب
05:30	المخبر
07:30	الاخرس والحب
09:30	الاستاذ ايوب
11:30	قلبي يهواك
13:30	الكماشه
15:30	ليلي بنت الفقراء
18:00	رجال لا يعرفون الحب
20:00	النظاره السوداء
22:00	القناص
00:30	نهر الخوف

02/02/2021	
02:45	قرأن
02:55	دعاء
03:15	الوديعه
05:30	درب اللبانه
08:00	خليك مع الله
10:00	عشاق الحياه
12:00	انت اللي قتلت بابايا
14:00	السفله
16:00	البني ادم
18:00	الموظفون في الارض
20:00	حبي الوحيد
22:30	غيتار الحب
00:30	الكماشه

03/02/2021	
02:45	قرأن
02:55	دعاء
03:15	ليلي بنت الفقراء
05:30	الزياره الاخيره
08:00	لاشين
10:00	رجال لا يعرفون الحب
12:00	النظاره السوداء
14:00	المعتوه
16:00	سلامه
18:00	عيون لا تنام
20:00	للرجال فقط
22:30	شوق
00:30	السفله

04/02/2021	
02:45	قرأن
02:55	دعاء
03:15	البني ادم
05:30	بنات اخر زمن
07:00	عايده
08:30	الموظفون في الارض
10:30	حبي الوحيد
13:00	المتسول
15:30	اربع بنات وضابط
18:00	الحب الضائع
20:30	اجازه غرام
22:30	الدموع الساخنه
00:30	المعتوه

05/02/2021	
02:45	قرأن
02:55	دعاء
03:15	لليلي بنت الفقراء
05:30	الزياره الاخيره
07:30	لاشين
09:30	رجال لا يعرفون الحب
11:30	النظاره السوداء
14:00	المعتوه
16:00	سلامه
18:00	عيون لا تنام
20:00	للرجال فقط
22:30	السفله
00:30	شوق

06/02/2021	
02:45	قرأن
02:55	دعاء
03:15	اربع بنات وضابط
06:00	انا والعذاب وهوالك
08:00	غريبه على الشاطئ
09:30	الحب الضائع
12:00	اجازه غرام
14:00	الرجل الصعيدي
16:00	بنت ذوات
18:00	شهاده مجنون
20:00	ايام بلا حب
22:30	عمل ايه الحب في بابا
00:30	الحفيد

07/02/2021	
02:45	قرأن
02:55	دعاء
03:15	حماتي ملاك
05:30	الممر الاخير
07:30	انا الحب
10:00	سيدتي الجميله
12:00	احمر شفايف
14:00	لعبه الكبار
16:00	الساعات الرهيبه
18:00	سكه العاشقين
20:00	ثوره البنات
22:00	امراه بلا قلب
00:30	الرجل الصعيدي

08/02/2021	
02:45	قرأن
02:55	دعاء
03:15	بنت ذوات
05:30	المعلمه سماح
08:00	هذا جناه ابي
10:00	شهاده مجنون
12:00	ايام بلا حب
14:00	نوع من النساء
16:00	طاقيه الاخفاء
18:00	الفرن
20:30	حياه او موت
22:30	اهلا بالحب
00:30	لعبه الكبار
02:45	قرأن
02:55	دعاء
03:15	الساعات الرهيبه
05:00	انا الردار
07:00	السوق السوداء
09:30	سكه العاشقين
12:00	ثوره البنات
14:00	سكه الندامه
16:00	عريس بنت الوزير
18:00	السيد قشطه
20:00	رباب
22:30	شاهد اثبات
00:30	نوع من النساء
02:45	قرأن
02:55	دعاء
03:15	طاقيه الاخفاء
05:30	سجن بلا قضبان
07:30	ريا وسكينه
09:30	الفرن
12:00	حياه او موت
14:00	المحظوظ
16:00	شقاوه رجاله
18:00	اين تخبئون الشمس
20:00	الازواج والصيف
22:00	اولاد الاصول
00:30	سكه الندامه
02:45	قرأن
02:55	دعاء
03:15	عريس بنت الوزير
05:30	غارو
07:30	حلال عليك
09:30	السيد قشطه
11:30	رباب
13:30	اخواته البنات
15:30	من القلب للقلب
18:00	الحب فوق هضبه الهرم
20:30	لعبه الست
22:30	الرجل اللي باع الشمس
00:30	المحظوظ
02:45	قرأن
02:55	دعاء
03:15	شقاوه رجاله
05:00	وصيه رجل مجنون
07:00	امنت بالله
09:30	اين تخبئون الشمس
11:30	الازواج والصيف
13:30	واحده بواحده
16:00	اللقاء الثاني
18:00	افواه وارانب
20:00	رساله من امراه مجهوله
22:30	بنت غير كل البنات
00:30	اخواته البنات

09/02/2021	
02:45	قرأن
02:55	دعاء
03:15	ثوره البنات
05:00	انا الردار
07:00	السوق السوداء
09:30	سكه العاشقين
12:00	ثوره البنات
14:00	سكه الندامه
16:00	عريس بنت الوزير
18:00	السيد قشطه
20:00	رباب
22:30	شاهد اثبات
00:30	نوع من النساء
02:45	قرأن
02:55	دعاء
03:15	طاقيه الاخفاء
05:30	سجن بلا قضبان
07:30	ريا وسكينه
09:30	الفرن
12:00	حياه او موت
14:00	المحظوظ
16:00	شقاوه رجاله
18:00	اين تخبئون الشمس
20:00	الازواج والصيف
22:00	اولاد الاصول
00:30	سكه الندامه
02:45	قرأن
02:55	دعاء
03:15	الساعات الرهيبه
05:00	انا الردار
07:00	السوق السوداء
09:00	سكه العاشقين
11:00	ثوره البنات
13:00	سكه الندامه
15:00	عريس بنت الوزير
17:00	السيد قشطه
19:00	رباب
21:30	شاهد اثبات
00:00	نوع من النساء
02:45	قرأن
02:55	دعاء
03:15	طاقيه الاخفاء
05:30	سجن بلا قضبان
07:30	ريا وسكينه
09:30	الفرن
12:00	حياه او موت
14:00	المحظوظ
16:00	شقاوه رجاله
18:00	اين تخبئون الشمس
20:00	الازواج والصيف
22:00	اولاد الاصول
00:30	سكه الندامه
02:45	قرأن
02:55	دعاء
03:15	عريس بنت الوزير
05:30	غارو
07:30	حلال عليك
09:30	السيد قشطه
11:30	رباب
13:30	اخواته البنات
15:30	من القلب للقلب
18:00	الحب فوق هضبه الهرم
20:00	لعبه الست
22:00	الرجل اللي باع الشمس
00:30	المحظوظ
02:45	قرأن
02:55	دعاء
03:15	شقاوه رجاله
05:00	وصيه رجل مجنون
07:00	امنت بالله
09:00	اين تخبئون الشمس
11:00	الازواج والصيف
13:00	واحده بواحده
15:00	اللقاء الثاني
17:00	افواه وارانب
19:00	رساله من امراه مجهوله
21:30	بنت غير كل البنات
00:00	اخواته البنات

13/02/2021	
02:45	قرأن
02:55	دعاء
03:15	من القلب للقلب
05:30	حب وكاراتيه
07:30	فرجت
09:30	الحب فوق هضبه الهرم
12:00	لعبه الست
14:00	الرجل يحب مرتين
16:00	سفاح النساء
18:00	المجهول
20:00	بنت الحته
22:30	وضاع حبي هناك
00:30	واحده بواحده
02:45	قرأن
02:55	دعاء
03:15	اللقاء الثاني
05:00	الجدعان الثلاثه
07:00	لوكانده المفاجات
09:00	افواه وارانب
11:30	رساله من امراه مجهوله
14:00	حبيبتي شقيه جدا
16:00	اشاعه حب
18:00	ليتني ما عرفت الحب
20:00	القلب له واحد
22:00	العاشقه
00:30	الرجل يحب مرتين
02:45	قرأن
02:55	دعاء
03:15	سفاح النساء
05:15	فتوه درب العسال
07:00	حاره السقايين
09:30	المجهول
11:30	بنت الحته
14:00	الهاربات
16:00	العريس الخامس
18:00	رجل بمعني الكلمه
20:00	معلهش يا زهر
22:30	البنات والمرسيدس
00:30	حبيبتي شقيه جدا
02:45	قرأن
02:55	دعاء
03:15	اشاعه حب
05:30	باب النصر
08:00	حب من السماء
10:00	ليتني ما عرفت الحب
12:00	القلب له واحد
14:00	مطلوب حيا او ميتا
16:00	سلفني ثلاثه جنيه
18:00	الاخوه الغرباء
20:00	النمر
22:30	الخرتيت
00:30	الهاربات
02:45	قرأن
02:55	دعاء
03:15	العريس الخامس
05:00	البنات والمجهول
07:00	ليلي
09:30	رجل بمعني الكلمه
11:30	معلهش يا زهر
14:00	الازواج الشياطين
16:00	لماذا اعيش
18:00	المنحوس
20:00	انا الماضي
22:30	الاقوياء
00:30	مطلوب حيا او ميتا
02:45	قرأن
02:55	دعاء
03:15	سلفني ثلاثه جنيه
05:00	الشرابيه
07:00	انا وامي
09:00	الاخوه الغرباء
11:30	النمر
14:00	امراتان ورجل
16:00	اسماعيل يس في جنينه الحيوانات
18:00	كل هذا الحب
20:00	سي عمر
22:00	القرش
00:30	الازواج الشياطين
02:45	قرأن
02:55	دعاء
03:15	لماذا اعيش
05:00	هروب الاوغاد
07:00	حسن وحسن
09:00	المنحوس
11:00	انا الماضي
13:30	اهل القمه
16:00	الحموات الفاتنات
18:00	ليله بكي فيها القمر
20:30	حياه وامل
22:30	احترس من الخط
00:30	امراتان ورجل

14/02/2021	
02:45	قرأن
02:55	دعاء
03:15	حماتي ملاك
05:30	الممر الاخير
07:30	انا الحب
10:00	سيدتي الجميله
12:00	احمر شفايف
14:00	لعبه الكبار
16:00	الساعات الرهيبه
18:00	سكه العاشقين
20:00	ثوره البنات
22:00	امراه بلا قلب
00:30	الرجل الصعيدي
02:45	قرأن
02:55	دعاء
03:15	بنت ذوات
05:30	المعلمه سماح
08:00	هذا جناه ابي
10:00	شهاده مجنون
12:00	ايام بلا حب
14:00	نوع من النساء
16:00	طاقيه الاخفاء
18:00	الفرن
20:30	حياه او موت
22:30	اهلا بالحب
00:30	لعبه الكبار
02:45	قرأن
02:55	دعاء
03:15	الساعات الرهيبه
05:00	انا الردار
07:00	السوق السوداء
09:30	سكه العاشقين
12:00	ثوره البنات
14:00	سكه الندامه
16:00	عريس بنت الوزير
18:00	السيد قشطه
20:00	رباب
22:30	شاهد اثبات
00:30	نوع من النساء
02:45	قرأن
02:55	دعاء
03:15	طاقيه الاخفاء
05:30	سجن بلا قضبان
07:30	ريا وسكينه
09:30	الفرن
12:00	حياه او موت
14:00	المحظوظ
16:00	شقاوه رجاله
18:00	اين تخبئون الشمس
20:00	الازواج والصيف
22:00	اولاد الاصول
00:30	سكه الندامه
02:45	قرأن
02:55	دعاء
03:15	عريس بنت الوزير
05:30	غارو
07:30	حلال عليك
09:30	السيد قشطه
11:30	رباب
13:30	اخواته البنات
15:30	من القلب للقلب
18:00	الحب فوق هضبه الهرم
20:30	لعبه الست
22:30	الرجل اللي باع الشمس
00:30	المحظوظ
02:45	قرأن
02:55	دعاء
03:15	شقاوه رجاله
05:00	وصيه رجل مجنون
07:00	امنت بالله
09:30	اين تخبئون الشمس
11:30	الازواج والصيف
13:30	واحده بواحده
16:00	اللقاء الثاني
18:00	افواه وارانب
20:00	رساله من امراه مجهوله
22:30	بنت غير كل البنات
00:30	اخواته البنات

15/02/2021	
02:45	قرأن
02:55	دعاء
03:15	من القلب للقلب
05:30	حب وكاراتيه
07:30	فرجت
09:30	الحب فوق هضبه الهرم
12:00	لعبه الست
14:00	الرجل يحب مرتين
16:00	سفاح النساء
18:00	المجهول
20:00	بنت الحته
22:30	وضاع حبي هناك
00:30	واحده بواحده
02:45	قرأن
02:55	دعاء
03:15	اللقاء الثاني
05:00	الجدعان الثلاثه
07:00	لوكانده المفاجات
09:00	افواه وارانب
11:30	رساله من امراه مجهوله
14:00	حبيبتي شقيه جدا
16:00	اشاعه حب
18:00	ليتني ما عرفت الحب
20:00	القلب له واحد
22:00	العاشقه
00:30	الرجل يحب مرتين
02:45	قرأن
02:55	دعاء
03:15	سفاح النساء
05:15	فتوه درب العسال
07:00	حاره السقايين
09:30	المجهول
11:30	بنت الحته
14:00	الهاربات
16:00	العريس الخامس
18:00	رجل بمعني الكلمه
20:00	معلهش يا زهر
22:30	البنات والمرسيدس
00:30	حبيبتي شقيه جدا
02:45	قرأن
02:55	دعاء
03:15	اشاعه حب
05:30	باب النصر
08:00	حب من السماء
10:00	ليتني ما عرفت الحب
12:00	القلب له واحد
14:00	مطلوب حيا او ميتا
16:00	سلفني ثلاثه جنيه
18:00	الاخوه الغرباء
20:00	النمر
22:30	الخرتيت
00:30	الهاربات
02:45	قرأن
02:55	دعاء
03:15	العريس الخامس
05:00	البنات والمجهول
07:00	ليلي
09:30	رجل بمعني الكلمه
11:30	معلهش يا زهر
14:00	الازواج الشياطين
16:00	لماذا اعيش
18:00	المنحوس
20:00	انا الماضي
22:30	الاقوياء
00:30	مطلوب حيا او ميتا
02:45	قرأن
02:55	دعاء
03:15	سلفني ثلاثه جنيه
05:00	الشرابيه
07:00	انا وامي
09:00	الاخوه الغرباء
11:30	النمر
14:00	امراتان ورجل
16:00	اسماعيل يس في جنينه الحيوانات
18:00	كل هذا الحب
20:00	سي عمر
22:00	القرش
00:30	الازواج الشياطين
02:45	قرأن
02:55	دعاء
03:15	لماذا اعيش
05:00	هروب الاوغاد
07:00	حسن وحسن
09:00	المنحوس
11:00	انا الماضي
13:30	اهل القمه
16:00	الحموات الفاتنات
18:00	ليله بكي فيها القمر
20:30	حياه وامل
22:30	احترس من الخط
00:30	امراتان ورجل

16/02/2021	
02:45	قرأن
02:55	دعاء
03:15	اسماعيل يس في جنينه الحيوانات
05:30	الكمندان
07:30	الخمسه جنيه
09:30	كل هذا الحب
12:00	سي عمر
14:00	ومن الحب ما قتل
16:00	غلطه حبيبي
18:00	عشاق تحت العشرين
20:00	موعد مع ابليس
22:00	دقه زار
00:30	اهل القمه
02:45	قرأن
02:55	دعاء
03:15	الحموات الفاتنات
05:00	عاريات بلا خطيئه
07:00	المرايا
09:00	ليله بكي فيها القمر
11:30	حياه وامل
13:30	ويبقي الحب
15:30	عنتر ولبلب
18:00	اجراس الخطر
20:00	ياسمين
22:30	بعت حياتي
00:30	ومن الحب ما قتل
02:45	قرأن
02:55	دعاء
03:15	غلطه حبيبي
05:30	الندم
08:00	نادوجا
10:00	عشاق تحت العشرين
12:00	موعد مع ابليس
14:00	للحب قصه اخيره
16:00	عيون سهرانه
18:00	العذراء والشعر الابيض
20:30	الاصيل
22:30	القضيه رقم 1
00:30	ويبقي الحب
02:45	قرأن
02:55	دعاء
03:15	عنتر ولبلب
05:30	صيد الرجال
07:00	سوق السلاح
09:00	اجراس الخطر
11:00	ياسمين
13:30	المشبه
16:00	جدعان حارتنا
18:00	الوحل
20:00	الست نواعم
22:00	رجب الوحش
00:30	للحب قصه اخيره
02:45	قرأن
02:55	دعاء
03:15	عيون سهرانه
05:30	الضائعه
07:30	الطريد
09:30	العذراء والشعر الابيض
11:30	الاصيل
13:30	النساء
16:00	كيف تتخلص من زوجتك
18:00	الراقصه والطبال
20:00	عوده الحياه
22:00	طائر على الطريق
00:30	المشبه
02:45	قرأن
02:55	دعاء
03:15	جدعان حارتنا
05:00	الانتقام
07:00	شارع الضباب
09:00	الوحل
11:30	الست نواعم
13:30	مدرسه المشاغبين
16:00	ثوره المدينه
18:00	حب لا يري الشمس
20:00	غريبه
22:00	قهوه المواردي
00:30	النساء
02:45	قرأن
02:55	دعاء
03:15	كيف تتخلص من زوجتك
05:00	ارباب سوابق
07:00	مجلس اداره
09:00	الراقصه والطبال
11:00	عوده الحياه
13:30	شعبان تحت الصفر
16:00	هو والنساء
18:00	امراه متمرده
20:00	غصن الزيتون
22:00	وكاله البلح
00:30	مدرسه المشاغبين

17/02/2021	
02:45	قرأن
02:55	دعاء
03:15	ثوره المدينه
05:00	ابتسامه في نهر الدموع
07:00	غازيه من سنباط
09:30	حب لا يري الشمس
11:30	غريبه
13:30	يوم مر يوم حلو
16:00	حكايه غرام
18:00	انتحار صاحب الشقه
20:00	ليله غرام
22:30	الشقيقتان
00:30	شعبان تحت الصفر
02:45	قرأن
02:55	دعاء
03:15	هو والنساء
05:15	وتبقي حبيبي
07:00	زينب
09:30	امراه متمرده
11:30	غصن الزيتون
13:30	نساء خلف القضبان
15:30	متحف الشمع
18:00	ولا يزال التحقيق مستمر
20:00	ساعه لقلبك
22:00	سكه سفر
00:30	يوم مر يوم حلو

18/02/2021	
02:45	قرأن
02:55	دعاء
03:15	اسماعيل يس في جنينه الحيوانات
05:30	الكمندان
07:30	الخمسه جنيه
09:30	كل هذا الحب
12:00	سي عمر
14:00	ومن الحب ما قتل
16:00	غلطه حبيبي
18:00	عشاق تحت العشرين
20:00	موعد مع ابليس
22:00	دقه زار
00:30	اهل القمه
02:45	قرأن
02:55	دعاء
03:15	الحموات الفاتنات
05:00	عاريات بلا خطيئه
07:00	المرايا
09:00	ليله بكي فيها القمر
11:30	حياه وامل
13:30	ويبقي الحب
15:30	عنتر ولبلب
18:00	اجراس الخطر
20:00	ياسمين
22:30	بعت حياتي
00:30	ومن الحب ما قتل
02:45	قرأن
02:55	دعاء
03:15	غلطه حبيبي
05:30	الندم
08:00	نادوجا
10:00	عشاق تحت العشرين
12:00	موعد مع ابليس
14:00	للحب قصه اخيره
16:00	عيون سهرانه
18:00	العذراء والشعر الابيض
20:30	الاصيل
22:30	القضيه رقم 1
00:30	ويبقي الحب
02:45	قرأن
02:55	دعاء
03:15	عنتر ولبلب
05:30	صيد الرجال
07:00	سوق السلاح
09:00	اجراس الخطر
11:00	ياسمين
13:30	المشبه
16:00	جدعان حارتنا
18:00	الوحل
20:00	الست نواعم
22:00	رجب الوحش
00:30	للحب قصه اخيره
02:45	قرأن
02:55	دعاء
03:15	عيون سهرانه
05:30	الضائعه
07:30	الطريد
09:30	العذراء والشعر الابيض
11:30	الاصيل
13:30	النساء
16:00	كيف تتخلص من زوجتك
18:00	الراقصه والطبال
20:00	عوده الحياه
22:00	طائر على الطريق
00:30	المشبه
02:45	قرأن
02:55	دعاء
03:15	جدعان حارتنا
05:00	الانتقام
07:00	شارع الضباب
09:00	الوحل
11:30	الست نواعم
13:30	مدرسه المشاغبين
16:00	ثوره المدينه
18:00	حب لا يري الشمس
20:00	غريبه
22:00	قهوه المواردي
00:30	النساء
02:45	قرأن
02:55	دعاء
03:15	كيف تتخلص من زوجتك
05:00	ارباب سوابق
07:00	مجلس اداره
09:00	الراقصه والطبال
11:00	عوده الحياه
13:30	شعبان تحت الصفر
16:00	هو والنساء
18:00	امراه متمرده
20:00	غصن الزيتون
22:00	وكاله البلح
00:30	مدرسه المشاغبين

19/02/2021	
02:45	قرأن
02:55	دعاء
03:15	ثوره المدينه
05:00	ابتسامه في نهر الدموع
07:00	غازيه من سنباط
09:30	حب لا يري الشمس
11:30	غريبه
13:30	يوم مر يوم حلو
16:00	حكايه غرام
18:00	انتحار صاحب الشقه
20:00	ليله غرام
22:30	الشقيقتان
00:30	شعبان تحت الصفر
02:45	قرأن
02:55	دعاء
03:15	هو والنساء
05:15	وتبقي حبيبي
07:00	زينب
09:30	امراه متمرده
11:30	غصن الزيتون
13:30	نساء خلف القضبان
15:30	متحف الشمع
18:00	ولا يزال التحقيق مستمر
20:00	ساعه لقلبك
22:00	سكه سفر
00:30	يوم مر يوم حلو

CABLE NETWORK EGYPT
www.CNE-EG.com

باقة ART

art cinema

art أفلام 2

art أفلام 1

art حكايات 2

art حكايات

عالم الترفيه العربي
أشترك الأن

خدمة العملاء 19300

www.CNE-EG.com

الأسعار المعلنة تشمل ضريبة القيمة المضافة